

1)- Si indichi il corretto ordine di subordinazione gerarchica dei seguenti appartenenti al Corpo di Polizia Locale, in base al grado ricoperto (art. 12 - Regolamento del Corpo di Polizia Locale dell'Unione dei Comuni Valli e Delizie):

- A) Sovrintendente - Ispettore superiore - Ispettore capo - Ispettore scelto - Ispettore.
- B) Ispettore superiore - Ispettore capo - Ispettore scelto - Ispettore - Sovrintendente.
- C) Ispettore scelto - Ispettore superiore - Ispettore capo - Ispettore - Sovrintendente.

2)- L'organizzazione del lavoro avviene, ordinariamente, sulla base di:

- A) Un orario di lavoro articolato su 7 giorni per 36 ore settimanali e un orario di servizio organizzato in turni.
- B) Un orario di lavoro articolato su 5 giorni per 36 ore settimanali e un orario di servizio organizzato in turni.
- C) Un orario di lavoro articolato su 6 giorni per 36 ore settimanali, esclusa la domenica, e un orario di servizio organizzato in turni.

3)- Quali sono identificabili nel diritto penale gli elementi essenziali del reato:

- A) L'elemento oggettivo (materiale), l'elemento soggettivo (psicologico), l'antigiuridicità.
- B) Il precetto e la sanzione penale.
- C) La coscienza e la volontà del fatto.

4)- Il regolamento di polizia urbana dell'Unione disciplina:

- A) la convivenza civile, la sicurezza e la qualità della vita.
- B) le regole di pubblica sicurezza applicate all'Unione, e le attività della Polizia Locale.
- C) i rapporti tra l'Unione e i Comuni in materia di pubblica sicurezza.

5)- Con la Legge 689/1981 il legislatore ha proceduto a sostituire molte sanzioni penali con sanzioni di natura amministrativa. Come si definisce questo processo?

- A) Destrutturazione.
- B) Depenalizzazione.
- C) Decriminalizzazione.

6)- Ai sensi dell'art. 7 l.689/1981, l'obbligazione di pagare la somma dovuta per la violazione:

- A) non si trasmette agli eredi.
- B) non si trasmette agli eredi, salvi i casi espressamente previsti dalla legge.
- C) si trasmette agli eredi.

7)- A norma del disposto di cui all'art. 13, l. n. 689/1981 gli organi addetti al controllo sull'osservanza delle disposizioni per la cui violazione è prevista la sanzione amministrativa del pagamento di una somma di denaro, per l'accertamento delle violazioni:

- A) Possono procedere a ispezioni nella privata dimora.
- B) Possono assumere informazioni.
- C) Non possono procedere a rilievi segnaletici, fotografici e ad ogni altra operazione tecnica.

8)- A norma dell'art. 145 del Codice della Strada come è sanzionata l'omessa osservanza del segnale di STOP?

- A) Sanzione amministrativa pecuniaria.
- B) Sanzione amministrativa pecuniaria e fermo del veicolo a norma dell'art. 214 del Codice della Strada.
- C) Sanzione amministrativa pecuniaria e sospensione della patente di guida in caso di recidiva biennale.



9)- Entro quale termine deve essere presentato il ricorso al Prefetto avverso i verbali di contestazione per violazioni alle norme sulla circolazione stradale?

- A) Entro 30 giorni dalla contestazione e/o notificazione.
- B) Entro 60 giorni dalla contestazione e/o notificazione.
- C) Entro 90 giorni dalla contestazione e/o notificazione.

10)- La strada statale n. 16 "Adriatica" è un'importante arteria che attraversa i comuni di:

- A) Argenta e Portomaggiore.
- B) Portomaggiore e Ostellato.
- C) Ostellato e Argenta.

11)- Nella definizione di "utente debole della strada" si intende?

- A) I pedoni, i disabili e i ciclisti.
- B) Solo i disabili.
- C) I pedoni, i disabili, i ciclisti e coloro i quali meritano una tutela particolare dai pericoli derivanti dalla circolazione stradale.

12)- Quale è la normativa regionale di riferimento per la polizia locale in Emilia-Romagna?

- A) La Legge Regionale d'Ambito 24/2023.
- B) La L.R. 24/2003 e successive modificazioni.
- C) La Legge 65/1986 e successive modificazioni.

13)- Nel regolamento di polizia urbana vengono dettate regole in materia di:

- A) distanze tra le piantumazioni, videosorveglianza aree per abbandono rifiuti, fasce orarie di rispetto per il riposo delle persone.
- B) insudiciamento del suolo pubblico, pericolo per la caduta di oggetti, street food, mozziconi di sigaretta gettati a terra, pulizia dei cortili.
- C) sostegno economico alle fasce di popolazione deboli, street food e art, spettacoli e musica negli esercizi pubblici.

14)- A norma del CdS, salvo che sia diversamente stabilito dalla legge, chi con un'azione od omissione viola diverse disposizioni del Codice della Strada che prevedono sanzioni amministrative pecuniarie, soggiace:

- A) Alla sanzione prevista per la violazione più grave aumentata fino a due terzi.
- B) Alla sanzione prevista per la violazione più grave aumentata fino al triplo.
- C) Alla somma delle singole sanzioni previste.

15)- Ai sensi dell'art. 2 del D.lgs. 267/2000, per enti locali si intendono:

- A) Lo Stato, le Regioni, le Province, e città metropolitane e i Comuni.
- B) I Comuni, le Province, le città metropolitane, le comunità montane, le comunità isolate e le unioni di Comuni.
- C) I Comuni, le comunità montane, le comunità isolate e le unioni di comuni, le Province, le città metropolitane, le regioni.

16)- Ai sensi dell'art. 4 della L. 689/1981, quale tra le seguenti non è causa di esclusione della responsabilità?

- A) Il perseguimento di un interesse.
- B) Lo stato di necessità.
- C) L'esercizio di una facoltà legittima.



17)- Possono i dipendenti pubblici ricevere doni o regali?

- A) No, mai.
- B) Sì, sempre.
- C) Sì, se saltuariamente e per mera cortesia, ma per valore non oltre i 150 euro.

18)- Le ordinanze contingibili e urgenti emanate dal Sindaco:

- A) Devono essere sempre motivate e devono recare un preciso termine finale.
- B) Sono immediatamente eseguibili ed hanno una validità temporale illimitata.
- C) Non necessitano di motivazione.

19)- Il territorio dell'unione Valli e Delizie ha un'estensione approssimativa di:

- A) meno di 500 km².
- B) tra 300 e 400 km².
- C) più di 600 km².

20)- Ai sensi dell'art. 5 della legge 689/1981, quando più persone concorrono in una violazione:

- A) sono tutti obbligati in solido.
- B) Risponde il soggetto che viene indicato dalle altre persone che hanno concorso alla violazione, come principale responsabile.
- C) ciascuno soggiace alla sanzione prevista, salvo che sia diversamente stabilito dalla legge.

21)- Un reato si definisce doloso se è (art. 43, c.p.):

- A) Contro l'intenzione.
- B) Secondo l'intenzione.
- C) Oltre l'intenzione.



UNIONE DEI COMUNI VALLI E DELIZIE

PROVINCIA DI FERRARA

Procedura selettiva, per esami, per l'assunzione di n. 3 "AGENTI DI POLIZIA LOCALE" – Area degli Istruttori del CCNL Funzioni Locali 16.11.2022 – a tempo pieno ed indeterminato da assegnare al Corpo di Polizia Locale dell'Unione dei Comuni Valli e Delizie

PROVA SCRITTA DEL 5 NOVEMBRE 2024

QUESTIONARIO N. 1

1. Arresto, sosta e fermata ai sensi del codice della strada;
2. Quali sono le competenze della polizia locale?
3. Eventuali differenze del ruolo di Polizia Locale rispetto alle forze di polizia.

FIRME COMMISSIONE ESAMINATRICE

FIRME CANDIDATI TESTIMONI

SORTEGGIATO

NON SORTEGGIATO

1)- Il pubblico ufficiale che omette o ritarda di denunciare all'Autorità giudiziaria un reato perseguibile d'ufficio di cui ha avuto notizia nell'esercizio o a causa delle sue funzioni, commette il reato di:

- A) turbamento dell'ordine pubblico.
- B) interruzione di pubblico servizio.
- C) omessa denuncia.



2)- Quali di questi aspetti differenziano il ruolo di un agente di PL da un dipendente comunale:

- A) l'inquadramento contrattuale.
- B) la dipendenza funzionale da autorità diverse a seconda delle attività svolte.
- C) il codice di deontologia professionale e il comportamento in servizio.

3)- Secondo l'art. 195 del codice della strada, la misura delle sanzioni amministrative pecuniarie è aggiornata:

- A) ogni anno.
- B) ogni 3 anni.
- C) ogni 2 anni.

4)- Ai sensi dell'art. 4 della L. 689/1981, quale tra le seguenti non è causa di esclusione della responsabilità?

- A) L'esercizio di un diritto.
- B) L'esercizio di una facoltà legittima.
- C) Lo stato di necessità.

5)- La violazione dei doveri previsti dal Codice di comportamento dei dipendenti pubblici:

- A) non può dar luogo a responsabilità civile.
- B) integra comportamenti contrari ai doveri d'ufficio.
- C) non può dar luogo a responsabilità penale.

6)- L'art. 43 c.c. definisce il domicilio di una persona come:

- A) Il luogo in cui la persona è nata.
- B) Il luogo in cui la persona ha la dimora abituale.
- C) Il luogo in cui essa ha stabilito la sede principale dei suoi affari e interessi.

7)- Nelle amministrazioni comunali, ai sensi dell'art. 107 del Tuel, a chi spettano gli atti di amministrazione e di gestione del personale?

- A) Ai dirigenti.
- B) Al Sindaco e alla Giunta.
- C) Al Segretario Comunale o al Direttore generale.

8)- **Approssimativamente, quanti abitanti residenti conta l'Unione Valli e Delizie:**

- A) tra 40 mila e 45 mila.
- B) tra 45 mila e 50 mila.
- C) oltre 50 mila.



9)- **Quali macro-materie affronta il regolamento di polizia urbana dell'Unione?**

- A) Polizia amministrativa, polizia giudiziaria e sovraffollamenti dei centri abitati.
- B) Sicurezza urbana, attività rumorose, ambiente, animali su area pubblica.
- C) Attività edilizia, polizia mortuaria, igiene dell'abitato, conferimento rifiuti.

10)- **Secondo l'art. 200 del codice della strada, copia del verbale di contestazione di infrazioni al codice della strada, quando è possibile, deve essere:**

- A) consegnata al trasgressore e, se presente, alla persona obbligata in solido.
- B) immediatamente notificato alla persona obbligata in solido con il trasgressore.
- C) immediatamente notificato al trasgressore.

11)- **Ai sensi della Legge n.689/1981 la persona proprietaria della cosa che servi o fu destinata alla violazione non è obbligata in solido al pagamento della sanzione se:**

- A) prova che non era presente nel luogo in cui è stata commessa la violazione.
- B) prova di non aver potuto impedire il fatto.
- C) prova che la cosa è stata utilizzata contro la sua volontà.

12)- **Ai sensi della L. 689/81, l'obbligo del rapporto all'Autorità amministrativa competente è previsto per l'organo accertatore quando:**

- A) L'autore della violazione amministrativa sia minore degli anni 18.
- B) Non si stato effettuato il pagamento in misura ridotta.
- C) abbia proceduto ad ispezionare dei luoghi per l'accertamento dell'illecito amministrativo.

13)- **Il regolamento di polizia urbana dell'Unione:**

- A) è approvato dal Consiglio dell'Unione e trasmesso alla Prefettura.
- B) è approvato dal Consiglio comunale e dalla Giunta dell'Unione.
- C) è approvato dal Consiglio dell'Unione e dal comitato provinciale per l'ordine e la sicurezza pubblica.

14)- **Un reato si definisce doloso se è (art. 43, c.p.):**

- A) Oltre l'intenzione.
- B) Contro l'intenzione.
- C) Secondo l'intenzione.

15)- **La polizia giudiziaria dipende dal:**

- A) Pubblico Ministero.
- B) Tribunale.
- C) Giudice per le indagini preliminari (G.I.P.).

Tom *Jim* *Stu*

16)- Con quali Comuni non confina il Comune di Argenta?

- A) Copparo, Riva del Po, Fiscaglia.
- B) Comacchio, Alfonsine, Imola.
- C) Ferrara, Voghiera, Portomaggiore.

Handwritten signatures and initials in the top right corner.



17)- Ai sensi dell'art. 32 del T.U. degli enti locali un'Unione di Comuni è:

- A) Una città metropolitana.
- B) Un ente locale sorto dalla fusione di più comuni preesistenti.
- C) Un ente locale costituito da più Comuni, finalizzato all'esercizio associato di funzioni.

18)- A norma del disposto di cui all'art. 7 della l. n. 689/1981, l'obbligazione di pagare la somma dovuta per la violazione amministrativa:

- A) si trasmette agli eredi solo se la persona assoggettata è minore degli anni 18.
- B) non si trasmette agli eredi.
- C) si trasmette in ogni caso agli eredi.

19)- Indichi il corretto ordine di subordinazione gerarchica dei seguenti appartenenti al Corpo di Polizia Locale, in base al grado ricoperto (art. 12 - Regolamento del Corpo di Polizia Locale dell'Unione dei Comuni Valli e Delizie):

- A) Ispettore superiore - Ispettore capo - Ispettore scelto - Ispettore - Sovrintendente
- B) Ispettore scelto - Ispettore superiore - Ispettore capo - Ispettore - Sovrintendente
- C) Sovrintendente - Ispettore superiore - Ispettore capo - Ispettore scelto - Ispettore

20)- Nella definizione di "utente debole della strada", rientra il pedone?

- A) No, vi rientrano solo le persone con disabilità.
- B) Sì, trattasi di un'espressione utilizzata dal legislatore per indicare esclusivamente i pedoni.
- C) Sì, con tale espressione ci si riferisce ai pedoni, alle persone con disabilità, ai ciclisti e a tutti coloro che meritano una tutela particolare dai pericoli derivanti dalla circolazione sulle strade.

21)- Entro quale termine deve essere presentato il ricorso al Giudice di Pace avverso i verbali di contestazione per violazioni alle norme sulla circolazione stradale?

- A) Entro 90 giorni dalla contestazione e/o notificazione.
- B) Entro 60 giorni dalla contestazione e/o notificazione.
- C) Entro 30 giorni dalla contestazione e/o notificazione.

Handwritten signatures and initials at the bottom of the page.



UNIONE DEI COMUNI VALLI E DELIZIE

PROVINCIA DI FERRARA

Procedura selettiva, per esami, per l'assunzione di n. 3 "AGENTI DI POLIZIA LOCALE" – Area degli Istruttori del CCNL Funzioni Locali 16.11.2022 – a tempo pieno ed indeterminato da assegnare al Corpo di Polizia Locale dell'Unione dei Comuni Valli e Delizie

PROVA SCRITTA DEL 5 NOVEMBRE 2024

QUESTIONARIO N. 2

1. Il pagamento in misura ridotta nel Codice della Strada;
2. Definizione di reato ed elementi costitutivi dello stesso;
3. Dipendenza funzionale e gerarchica della Polizia Locale.

FIRME COMMISSIONE ESAMINATRICE

FIRME CANDIDATI TESTIMONI



SORTEGGIATO



NON SORTEGGIATO

UNIONE DEI COMUNI VALLI E DELIZIE – PROVINCIA DI FERRARA

Procedura selettiva, per esami, per l'assunzione di n. 3 "AGENTI DI POLIZIA LOCALE" – Area degli Istruttori del CCNL Funzioni Locali 16.11.2022 – a tempo pieno ed indeterminato da assegnare al Corpo di Polizia Locale dell'Unione dei Comuni Valli e Delizie

PROVA SCRITTA DEL 5 NOVEMBRE 2024

1)- L'abbandono di rifiuti, ai sensi del testo unico ambientale, è:

- A) una violazione amministrativa.
- B) un illecito civile.
- C) un comportamento penalmente rilevante.

2)- Nel caso in cui il verbale di accertata violazione alle norme del codice della strada non venga pagato nei termini di legge l'importo che il trasgressore e/o obbligato in solido è tenuto a pagare è pari:

- A) alla metà del massimo edittale.
- B) al doppio del minimo edittale.
- C) ad un importo pari al terzo del massimo edittale.

3)- Quale di queste affermazioni è vera?

- A) Il fiume Idice attraversa il comune di Portomaggiore.
- B) Il fiume Reno attraversa il comune di Argenta.
- C) Il fiume Po attraversa il comune di Ostellato.

4)- Il Sindaco riveste anche il ruolo di:

- A) Segretario generale.
- B) Ufficiale di governo.
- C) Commissario di Governo.

5)- Il principio di solidarietà sancito dall'art. 6 della legge 689/81, prevede che il proprietario della cosa che servì o fu destinata a commettere la violazione:

- A) è comunque obbligato in solido con l'autore della violazione al pagamento della somma da questi dovuta.
- B) è obbligato in solido con l'autore della violazione al pagamento della somma da questi dovuta, se non prova che la cosa è stata utilizzata contro la sua volontà.
- C) è obbligato in solido con l'autore della violazione al pagamento della metà della somma da questi dovuta.

6)- Qualora la violazione non possa essere immediatamente contestata, il verbale deve essere notificato:

- A) entro 100 giorni dall'accertamento.
- B) entro 60 giorni dall'accertamento.
- C) entro 90 giorni dall'accertamento.

7)- Quali di questi aspetti differenziano il ruolo di un agente di PL da un dipendente comunale:

- A) la dipendenza funzionale da autorità diverse a seconda delle attività svolte.
- B) Il codice di deontologia professionale e il comportamento in servizio.
- C) L'inquadramento contrattuale.

8)- Secondo l'art. 188 del codice della strada, i veicoli al servizio di persone invalide autorizzate se lasciati in sosta nelle aree di parcheggio a tempo determinato:

- A) sono tenuti all'obbligo del rispetto dei limiti di tempo dalle ore 8 alle ore 20.
- B) non sono tenuti all'obbligo del rispetto dei limiti di tempo.
- C) sono tenuti all'obbligo del rispetto dei limiti di tempo.

9)- A norma del disposto di cui all'art. 5, della l. n. 689/1981, salvo diversa disposizione di legge, quando più persone concorrono in una violazione amministrativa, ciascuna di essa soggiace:

- A) All'intera sanzione prevista dalla legge.
- B) Alla metà della sanzione prevista dalla legge.
- C) Ad un terzo della sanzione prevista dalla legge.

10)- Si indichi il corretto ordine di subordinazione gerarchica dei seguenti appartenenti al Corpo di Polizia Locale, in base al grado ricoperto (art. 12 - Regolamento del Corpo di Polizia Locale dell'Unione dei Comuni Valli e Delizie):

- A) Sovrintendente - Ispettore superiore - Ispettore capo - Ispettore scelto - Ispettore.
- B) Ispettore superiore - Ispettore capo - Ispettore scelto - Ispettore - Sovrintendente.
- C) Ispettore scelto - Ispettore superiore - Ispettore capo - Ispettore - Sovrintendente.

11)- Ai sensi della legge 689/1981, in quale dei seguenti casi, tra gli altri, è esclusa la responsabilità per le violazioni amministrative commesse?

- A) In caso di violazione commessa nell'esercizio di una facoltà legittima.
- B) In caso di violazione commesse da un pubblico ufficiale.
- C) In caso di violazione commessa nello svolgimento di attività socialmente rilevante.

12)- Quale organo esercita il controllo esterno sulla gestione dell'ente?

- A) Il Prefetto.
- B) Il Consiglio di Stato.
- C) La Corte dei Conti.

13)- Secondo l'art.146 del codice della strada, il conducente del veicolo che prosegue la marcia, nonostante che le segnalazioni del semaforo o dell'agente del traffico vietino la marcia stessa, e' soggetto alla sanzione amministrativa accessoria della sospensione della patente da uno a tre mesi, se incorso almeno due volte nell'arco di:

- A) 6 mesi.
- B) 2 anni.
- C) 1 anno.

14)- Cos'è il Daspo urbano?

- A) Il divieto di entrare allo stadio se ho partecipato a scontri tra tifoserie.
- B) L'allontanamento da un certo luogo della persona responsabile di una condotta molesta.
- C) Il divieto di allontanarsi da un determinato luogo della città a seguito di reati.

15)- Il dipendente che viola i suoi doveri d'ufficio incorre nelle sanzioni di:

- A) rimprovero, multa, sospensione, licenziamento.
- B) ammenda, arresto, rinvio a giudizio.
- C) ammenda, reclusione, trasferimento d'ufficio.

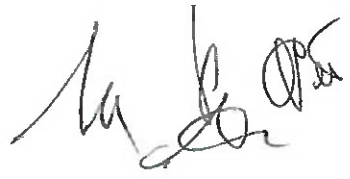

16)- Nel regolamento di polizia urbana non si tratta di:

- A) Conduzione degli animali su suolo pubblico e attività di intrattenimento che generano rumore.
- B) Igiene degli alimenti, polizia veterinaria, edilizia residenziale pubblica.
- C) Decoro urbano, accattonaggio e insudiciamento del suolo pubblico.

17)- L'impiego della polizia locale nelle attività di soccorso in materia di protezione civile:

- A) è dovuta e non può essere rifiutata.
- B) è obbligatoria, ma solo previa nomina da parte del Sindaco.
- C) non è obbligatoria in quanto attività accessoria e volontaria.

18)- Con quali Territorio non confina L'Unione Valli e Delizie?

- A) Comune di Molinella.
- B) Comune di Codigoro.
- C) Comune di Voghiera.

19)- Il regolamento di polizia urbana dell'Unione:

- A) è un atto amministrativo a valenza esclusivamente locale.
- B) è un atto amministrativo che vale a livello provinciale per garantire uniformità sul territorio.
- C) È un atto amministrativo approvato dalla Regione, nel solco della sua competenza in materia di polizia locale.

20)- Quale di queste affermazioni non risponde al vero:

- A) La reperibilità è un istituto previsto per garantire la disponibilità del personale.
- B) Il giorno di riposo settimanale in un servizio organizzato in turni su 7 giorni è sempre la domenica.
- C) Il Corpo di PL dell'Unione Valli e Delizie è articolato in sedi diverse.

21)- In base alla legge n. 689/1981 l'obbligazione di pagare la somma dovuta per la violazione si trasmette agli eredi:

- A) No, mai.
- B) Sì, ma nei soli casi in cui sia stata applicata anche la sanzione accessoria.
- C) Sì, sempre.





UNIONE DEI COMUNI VALLI E DELIZIE

PROVINCIA DI FERRARA

Procedura selettiva, per esami, per l'assunzione di n. 3 "AGENTI DI POLIZIA LOCALE" – Area degli Istruttori del CCNL Funzioni Locali 16.11.2022 – a tempo pieno ed indeterminato da assegnare al Corpo di Polizia Locale dell'Unione dei Comuni Valli e Delizie

PROVA SCRITTA DEL 5 NOVEMBRE 2024

QUESTIONARIO N. 3

1. Il pagamento in misura ridotta nella L. n. 689/1981;
2. Diritto amministrativo, civile e penale: differenza;
3. Articoli 141 e 142 del Codice della Strada: differenze.

FIRME COMMISSIONE ESAMINATRICE

FIRME CANDIDATI TESTIMONI

SORTEGGIATO

NON SORTEGGIATO

UNIONE DEI COMUNI VALLI E DELIZIE

PROVINCIA DI FERRARA

INFORMATIVA RELATIVA ALLA PROVA SCRITTA DELLA SELEZIONE PUBBLICA, PER ESAMI, PER L'ASSUNZIONE DI N. 3 "AGENTI DI POLIZIA LOCALE" – AREA DEGLI ISTRUTTORI DEL CCNL FUNZIONI LOCALI – A TEMPO PIENO ED INDETERMINATO DA ASSEGNARE AL CORPO DI POLIZIA LOCALE DELL'UNIONE DEI COMUNI VALLI E DELIZIE

1. MATERIALE RICEVUTO

- La presente **INFORMATIVA**;
- La **SCHEDA ANAGRAFICA** contenente i dati anagrafici del candidato, nonché le credenziali utili ai fini dell'accesso agli atti;
- Una **SCHEDA PER LE RISPOSTE (PRIMA PARTE DELLA PROVA SCRITTA)**;
- Una **PENNA BLU** (*l'unica utilizzabile, e nel caso in cui non dovesse funzionare, richiederne la sostituzione*);
- Un talloncino autoadesivo contenente **N. 4 CODICI A BARRE** da applicare, nel momento in cui sarà comunicato dallo speaker:
 - Nell'ambito della **PRIMA PARTE DELLA PROVA SCRITTA**:
 - sulla **scheda anagrafica**;
 - sulla **scheda per le risposte**, in alto a destra;
 - Nell'ambito della **SECONDA PARTE DELLA PROVA SCRITTA**:
 - sul **foglio protocollo della prova**, (in alto a destra);
 - sul **lembo di chiusura della busta grande**, all'interno della quale andranno inseriti: il **foglio protocollo della prova scritta** e il **foglio riportante il testo dei quesiti a risposta aperta sintetica**.

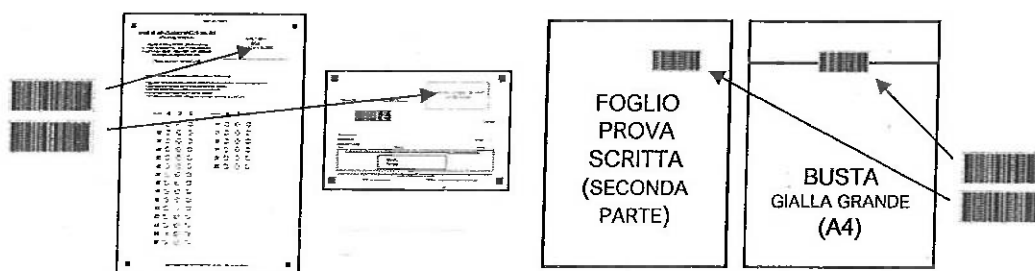

Nei casi in cui dovessero mancare uno o più degli elementi, segnalare al personale d'aula alzando la mano.

Verificare l'esattezza dei dati riportati sulla scheda anagrafica e, nel caso si riscontrino errori, comunicarlo immediatamente al personale d'aula alzando la mano.

2. NORME DI COMPORTAMENTO

Ai concorrenti è fatto **divieto assoluto** di:

- Avere al seguito, durante la prova, appunti di qualunque genere, anche se manoscritti, libri, fascicoli e/o pubblicazioni di qualunque specie, vocabolari, agende elettroniche e simili, calcolatrici o materiale diverso da quello assegnato.
- Alzarsi o allontanarsi dal posto assegnato. In caso di necessità, alzare la mano e attendere il personale addetto alla vigilanza;
- Non è previsto l'uso del bagno: le persone sono invitate a usufruirne prima dell'inizio della prova;
- Al momento della identificazione/ammissione verrà chiesto di spegnere il cellulare e inserirlo nella busta che verrà consegnata. Il cellulare andrà, debitamente chiuso, riposto in modo non visibile e/o utilizzabile (in borsa, borsello, ecc). Al momento della riconsegna della prova la busta verrà riaperta dal personale. La confezione non integra porterà all'esclusione dal concorso.
- Comunicare verbalmente e/o per iscritto tra i concorrenti, ovvero di mettersi in relazione con altri;
- Danneggiare il materiale concorsuale.

3. MODALITÀ DI SVOLGIMENTO DELLA PROVA

PRIMA PARTE

- Il tempo previsto per l'espletamento della prima parte della prova scritta corrisponderà a **30 minuti**.
- Il questionario della prova scritta è composto da **21 domande**, numerate progressivamente, con **3 alternative di risposta (A-B-C)** di cui una sola è inequivocabilmente esatta. Per ogni domanda si deve indicare una sola opzione nella "scheda per le risposte", marcando completamente, con la penna blu in dotazione, la casella ritenuta corretta, e senza oltrepassare i bordi della stessa (vedi esempio appresso riportato). Non sono consentite cancellature o segni diversi da quelli che indicano una risposta poiché la correzione avverrà con sistemi automatizzati che potrebbero "leggere" segni apposti in zone diverse da quelle indicate.

| | | | | |
|----|-----------------------|----------------------------------|----------------------------------|--------------------------------|
| 01 | <input type="radio"/> | <input checked="" type="radio"/> | <input type="radio"/> | → COMPILAZIONE CORRETTA |
| 02 | <input type="radio"/> | <input checked="" type="radio"/> | <input checked="" type="radio"/> | → RISPOSTA MULTIPLA |
| 03 | <input type="radio"/> | <input checked="" type="radio"/> | <input checked="" type="radio"/> | → RISPOSTA MULTIPLA |
| 04 | <input type="radio"/> | <input checked="" type="radio"/> | <input type="radio"/> | → COMPILAZIONE ERRATA |

In figura, le modalità di compilazione della scheda per le risposte

3.1. CRITERI DI VALUTAZIONE:

- **+1 punto** per ciascuna risposta corretta;
- **0 punti** per ciascuna risposte errata, multipla od omessa.

SECONDA PARTE

- Il tempo previsto per l'espletamento della seconda parte della prova scritta corrisponderà a **60 minuti**;
- La stessa consisterà in **tre quesiti** a risposta aperta sintetica;
- Per ciascun quesito verrà attribuito un punteggio massimo di **3 punti**
- Le risposte ai tre quesiti, nel loro complesso, non possono superare (le domande non vanno riscritte, ma va solo indicata la lettera di riferimento A, B, C) una facciata e mezza di foglio protocollo. La parte eccedente non verrà presa in considerazione.
- La valutazione della seconda parte della prova scritta è subordinata al raggiungimento di un punteggio di **almeno 12/21** nell'ambito della prima parte della predetta prova;

4. ISTRUZIONI GENERALI VALIDE PER ENTRAMBE LE PROVE

- Il Presidente della Commissione Esaminatrice inviterà tre candidati, volontari, ad estrarre la prova scritta che verrà poi stampata e distribuita a cura del personale di vigilanza.
- Al termine della prova, è necessario restare seduti ed in silenzio, deporre la penna ed attendere che il personale di vigilanza provveda al ritiro di tutti i materiali distribuiti; solo dopo sarà data l'autorizzazione ad uscire.

IL MANCATO RISPETTO DELLE PRESCRIZIONI DI CUI SOPRA, COSÌ COME L'ARRECARE DISTURBO AL REGOLARE SVOLGIMENTO DELLA PROVA, POTRANNO COMPORTARE, A NORMA DELLE VIGENTI DISPOSIZIONI IN MATERIA, L'ESCLUSIONE DAL CONCORSO DEI CANDIDATI RESPONSABILI DI TALI IRREGOLARITÀ (Cfr. D.P.R. 9 maggio 1994, n. 487 e successive modificazioni e integrazioni).

Trascrivere **username** e **password**, nello stesso modo in cui sono riportate sulla scheda anagrafica, per visualizzare il proprio elaborato sul sito www.consulenzaeselezione.com. Per accedere bisognerà cliccare sulla sezione "ACCESSO AGLI ATTI" → UNIONE DEI COMUNI VALLI E DELIZIE → inserire le credenziali → cliccare su "Entra" → "I miei concorsi". **PER ACCEDERE NON È NECESSARIA LA REGISTRAZIONE.**

N.B.: Il link al predetto sito consentirà la visualizzazione della sola prima parte prova scritta, della scheda anagrafica nonché del correttore associato, non appena completate le valutazioni di entrambe le prove.

USERNAME .

PASSWORD